**24**
**KOMMUNEN**

**46**
**PROGRAMME**

**60**
**AKTIONEN**

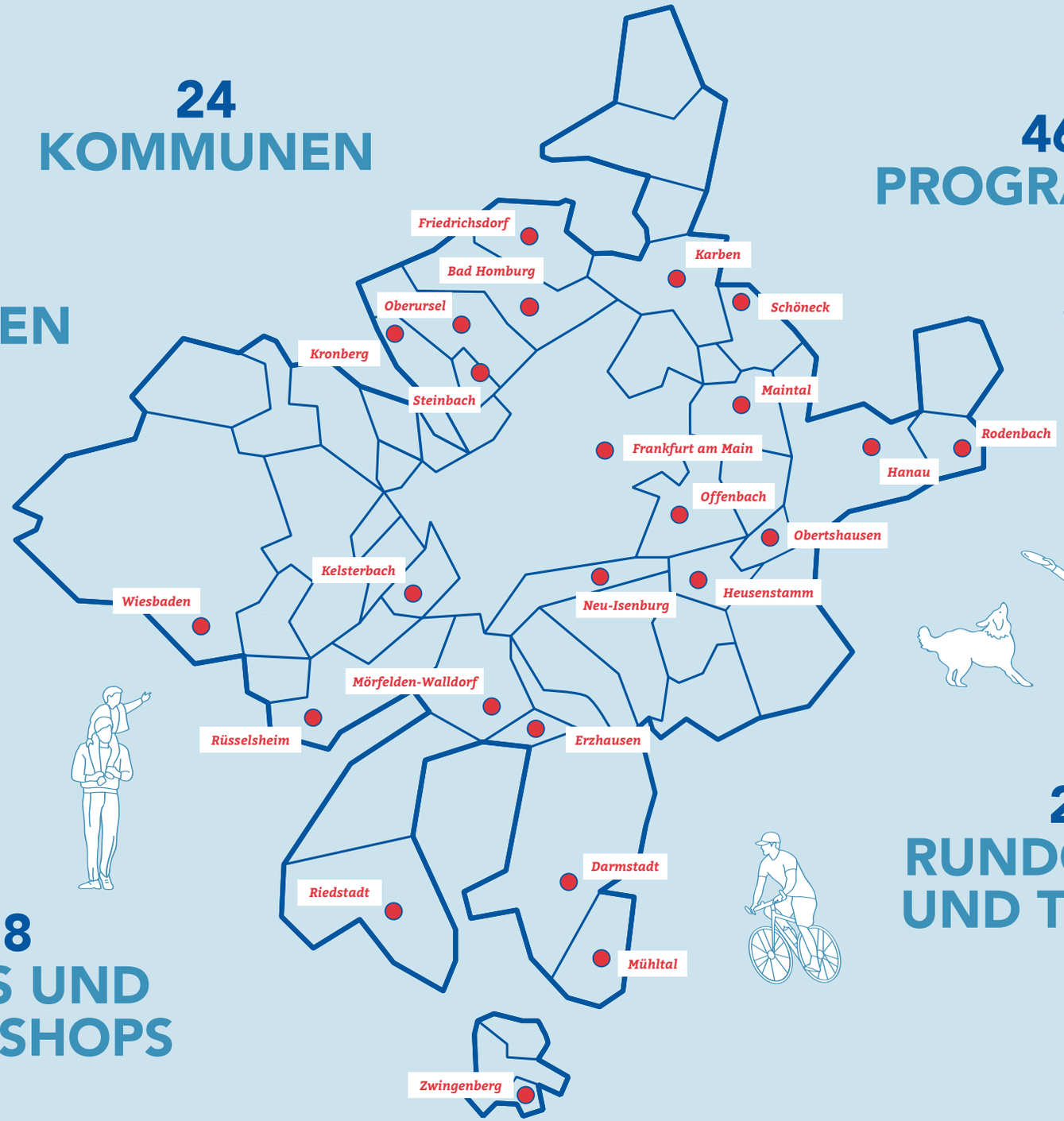


**26**
**RUNDGÄNGE UND TOUREN**

**28**
**TALKS UND WORKSHOPS**